แบบฟอร์มหมายเลข ๒

รายงานผลความสำเร็จของการดำเนินงานตามแผนปฏิบัติการส่งเสริมคุณธรรมของหน่วยงาน

รอบ ☐ ๖ เดือน ☑ ๙ เดือน ☐ ๑๒ เดือน ประจำปีงบประมาณ พ.ศ. ๒๕๖๘

สภาพทั่วไปและข้อมูลพื้นฐาน

ชื่อหน่วยงาน สำนักสื่อสารความเสี่ยงและพัฒนาพฤติกรรมสุขภาพ สถานที่ตั้ง ชั้น ๔ อาคาร ๑๑

ชื่อผู้ประสานงาน นางสาวหทัยรัตน์ อินคำ โทรศัพท์ ๐ ๒๕๙๐ ๓๘๖๑

โครงการ/กิจกรรมที่ดำเนินการ

จำนวนโครงการ/กิจกรรมที่ดำเนินการจริง ในปีงบประมาณ พ.ศ. ๒๕๖๘ จำนวน **๑๙ โครงการ/กิจกรรม**

จำนวนงบประมาณที่ใช้ดำเนินการจริงในปีงบประมาณ พ.ศ. ๒๕๖๘ **ไม่ใช้งบประมาณ**

แผนย่อย / โครงการ / กิจกรรม	กลุ่มงานที่รับผิดชอบ	ความสำเร็จของกิจกรรม			งบประมาณที่ใช้ (บาท)	ผลการดำเนินงาน	กรณีไม่เป็นไปตามแผน (ระบุ)
		ดำเนินการแล้วเสร็จ	อยู่ระหว่างดำเนินการ	ยังไม่ได้ดำเนินการ			
แผนย่อยที่ ๑ สร้างสภาพแวดล้อมและพัฒนาหน่วยงานในสังกัดกรมควบคุมโรค ให้เป็นองค์กรส่งเสริมการทำความดี เป็นองค์กรคุณธรรมต้นแบบ							
กลยุทธ์ที่ ๑ ขับเคลื่อนหน่วยงานในสังกัดกวมควบคุมโรค เป็นองค์กรคุณธรรมต้นแบบ ด้วยการนำคุณธรรม ๕ ประการ ได้แก่ พอเพียง วินัย สุจริต จิตอาสา กตัญญู มาเป็นคุณค่าหลักในการดำเนินชีวิต							
๑. การแต่งตั้งคณะทำงานด้านการส่งเสริม คุณธรรม จริยธรรม ของสำนักสื่อสารความเสี่ยงและพัฒนาพฤติกรรมสุขภาพ ประจำปีงบประมาณ พ.ศ. ๒๕๖๘	กลุ่มบริหารทั่วไป	√			ไม่ใช้งบประมาณ	ดำเนินการจัดทำคำสั่งแต่งตั้งคณะทำงานด้านการส่งเสริม คุณธรรม จริยธรรม ของสำนักสื่อสารความเสี่ยงและพัฒนาพฤติกรรมสุขภาพ ประจำปีงบประมาณ พ.ศ. ๒๕๖๘	

แผนย่อย / โครงการ / กิจกรรม	กลุ่มงาน ที่รับผิดชอบ	ความสำเร็จของกิจกรรม			งบประมาณ ที่ใช้ (บาท)	ผลการดำเนินงาน	กรณี ไม่เป็นไป ตามแผน (ระบุ)
		ดำเนินการ แล้วเสร็จ	อยู่ระหว่าง ดำเนินการ	ยังไม่ได้ ดำเนินการ			
แผนย่อยที่ ๑ สร้างสภาพแวดล้อมและพัฒนาหน่วยงานในสังกัดกรมควบคุมโรค ให้เป็นองค์กรส่งเสริมการทำความดี เป็นองค์กรคุณธรรมต้นแบบ							
กลยุทธ์ที่ ๑ ขับเคลื่อนหน่วยงานในสังกัดกวมควบคุมโรค เป็นองค์กรคุณธรรมต้นแบบ ด้วยการนำคุณธรรม ๕ ประการ ได้แก่ พอเพียง วินัย สุจริต จิตอาสา กตัญญู มาเป็นคุณค่าหลักในการดำเนินชีวิต							
๒. ประกาศเจตนารมณ์ของบุคลากรในการส่งเสริมคุณธรรมจริยธรรมและความโปร่งใส ประกอบด้วย - นโยบายการป้องกันและปราบปรามการทุจริตและประพฤติมิชอบ - นโยบายการไม่รับของขวัญและของกำนัลทุกชนิดจากการปฏิบัติหน้าที่ - นโยบายการป้องกันและแก้ไขปัญหาการล่วงละเมิดหรือคุกคามทางเพศในการทำงาน - นโยบายการรวมพลังขับเคลื่อนเป็นองค์กรคุณธรรมต้นแบบ	กลุ่มบริหารทั่วไป	√			ไม่ใช้ งบประมาณ	ดำเนินการประกาศเจตนารมณ์ของบุคลากรในการส่งเสริมคุณธรรมจริยธรรมและความโปร่งใส 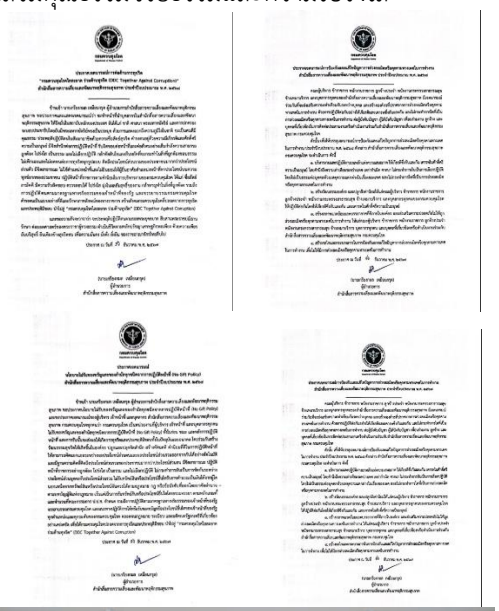 	

แผนย่อย / โครงการ / กิจกรรม	กลุ่มงาน ที่รับผิดชอบ	ความสำเร็จของกิจกรรม			งบประมาณ ที่ใช้ (บาท)	ผลการดำเนินงาน	กรณี ไม่เป็นไป ตามแผน (ระบุ)
		ดำเนินการ แล้วเสร็จ	อยู่ระหว่าง ดำเนินการ	ยังไม่ได้ ดำเนินการ			
กลยุทธ์ที่ ๒ สร้างระบบนิเวศคุณรรรม ส่งเสริมพื้นที่สังคม/สาธารณะ ทั้งที่เป็นพื้นที่กายภาพ หรือพื้นที่สื่อสังคมออนไลน์โดยให้มีกิจกรรมที่แสดงออกถึงการส่งเสริมคุณธรรม การทำความดีอย่างเป็นระบบตั้งแต่ระดับบุคคลถึงระดับหน่วยหน่วยงาน โดยใช้ประโยชน์จากความก้าวหน้าด้านเทคโนโลยีสารสนเทศและการสื่อสาร							
๓. ประกาศเจตจำนงค์ของผู้บริหารในการต่อต้านการทุจริต - กรมควบคุมโรคใสสะอาดร่วมต้านทุจริต - การไม่รับของขวัญและของกำนัลทุกชนิดจากการปฏิบัติหน้าที่ - การป้องกันและแก้ไขปัญหาการล่วงละเมิดหรือคุกคามทางเพศในการทำงาน - การรวมพลังขับเคลื่อนเป็นองค์กรคุณธรรมต้นแบบ	กลุ่มบริหารทั่วไป	√			ไม่ใช้งบประมาณ	ดำเนินการประกาศเจตจำนงค์ของผู้บริหารในการต่อต้านการทุจริต 	

แผนย่อย / โครงการ / กิจกรรม	กลุ่มงาน ที่รับผิดชอบ	ความสำเร็จของกิจกรรม			งบประมาณ ที่ใช้ (บาท)	ผลการดำเนินงาน	กรณี ไม่เป็นไป ตามแผน (ระบุ)
		ดำเนินการ แล้วเสร็จ	อยู่ระหว่าง ดำเนินการ	ยังไม่ได้ ดำเนินการ			
กลยุทธ์ที่ ๒ สร้างระบบนิเวศคุณรรรม ส่งเสริมพื้นที่สังคม/สาธารณะ ทั้งที่เป็นพื้นที่กายภาพ หรือพื้นที่สื่อสังคมออนไลน์โดยให้มีกิจกรรมที่แสดงออกถึงการส่งเสริมคุณธรรม การทำความดีอย่างเป็นระบบตั้งแต่ระดับบุคคลถึงระดับหน่วยหน่วยงาน โดยใช้ประโยชน์จากความก้าวหน้าด้านเทคโนโลยีสารสนเทศและการสื่อสาร							
๔. เข้าร่วมกิจกรรมวันสำคัญทางศาสนา ปลูกฝังคุณธรรมจริยธรรม และวัฒนธรรมตามเทศกาลและประเพณีที่ดีงามของไทย เช่น ทำบุญตักบาตรประจำเดือน	กลุ่มบริหารทั่วไป	√			ไม่ใช้ งบประมาณ	เข้าร่วมกิจกรรมทำบุญตักบาตรประจำเดือน ของกรมควบคุมโรคเป็นประจำอย่างต่อเนื่อง และทำบุญครบรอบ ๒๒ ปี ของสำนักสื่อสารความเสี่ยงฯ	

แผนย่อย / โครงการ / กิจกรรม	กลุ่มงาน ที่รับผิดชอบ	ความสำเร็จของกิจกรรม			งบประมาณ ที่ใช้ (บาท)	ผลการดำเนินงาน	กรณี ไม่เป็นไป ตามแผน (ระบุ)
		ดำเนินการ แล้วเสร็จ	อยู่ระหว่าง ดำเนินการ	ยังไม่ได้ ดำเนินการ			
กลยุทธ์ที่ ๒ สร้างระบบนิเวศคุณรรรม ส่งเสริมพื้นที่สังคม/สาธารณะ ทั้งที่เป็นพื้นที่กายภาพ หรือพื้นที่สื่อสังคมออนไลน์โดยให้มีกิจกรรมที่แสดงออกถึงการส่งเสริมคุณธรรม การทำความดีอย่างเป็นระบบตั้งแต่ระดับบุคคลถึงระดับหน่วยหน่วยงาน โดยใช้ประโยชน์จากความก้าวหน้าด้านเทคโนโลยีสารสนเทศและการสื่อสาร							
๔. เข้าร่วมกิจกรรมวันสำคัญทางศาสนา ปลูกฝังคุณธรรมจริยธรรม และวัฒนธรรมตามเทศกาลและประเพณีที่ดีงามของไทย เช่น ทำบุญตักบาตรประจำเดือน (ต่อ)	กลุ่มบริหารทั่วไป	√			ไม่ใช้งบประมาณ	เข้าร่วมกิจกรรมทำบุญตักบาตรประจำเดือน ของกรมควบคุมโรคเป็นประจำอย่างต่อเนื่อง และทำบุญครบรอบ ๒๒ ปี ของสำนักสื่อสารความเสี่ยงฯ	

แผนย่อย / โครงการ / กิจกรรม	กลุ่มงาน ที่รับผิดชอบ	ความสำเร็จของกิจกรรม			งบประมาณ ที่ใช้ (บาท)	ผลการดำเนินงาน	กรณี ไม่เป็นไป ตามแผน (ระบุ)
		ดำเนินการ แล้วเสร็จ	อยู่ระหว่าง ดำเนินการ	ยังไม่ได้ ดำเนินการ			
กลยุทธ์ที่ ๒ สร้างระบบนิเวศคุณรรรม ส่งเสริมพื้นที่สังคม/สาธารณะ ทั้งที่เป็นพื้นที่กายภาพ หรือพื้นที่สื่อสังคมออนไลน์โดยให้มีกิจกรรมที่แสดงออกถึงการส่งเสริมคุณธรรม การทำความดีอย่างเป็นระบบตั้งแต่ระดับบุคคลถึงระดับหน่วยหน่วยงาน โดยใช้ประโยชน์จากความก้าวหน้าด้านเทคโนโลยีสารสนเทศและการสื่อสาร							
๕. กิจกรรมเทิดทูนสถาบัน ชาติ ศาสนา และมหากษัตริย์	กลุ่มบริหาร ทั่วไป	√			ไม่ใช้ งบประมาณ	บุคลากร สำนักสื่อสารความเสี่ยงฯ เข้าร่วมกิจกรรมเทิดทูนสถาบัน ชาติ ศาสนา และมหากษัตริย์ และจัดทำแบนเนอร์ขึ้นหน้าเว็บไซต์สำนักฯ เพื่อเผยแพร่	

แผนย่อย / โครงการ / กิจกรรม	กลุ่มงานที่รับผิดชอบ	ความสำเร็จของกิจกรรม			งบประมาณที่ใช้ (บาท)	ผลการดำเนินงาน	กรณีไม่เป็นไปตามแผน (ระบุ)
		ดำเนินการแล้วเสร็จ	อยู่ระหว่างดำเนินการ	ยังไม่ได้ดำเนินการ			
กลยุทธ์ที่ ๓ ส่งเสริมคุณธรรมหรือการทำความดีที่เปิดโอกาสให้ผู้เข้าร่วมกิจกรรมได้สะท้อนการมีคุณธรรรมจริยธรรมของตน ทั้งที่เป็นกิจกรรมภายในและ ภายนอกหน่วยงาน และกิจกรรมการทำความดีด้านการอนุรักษ์ทรัพยากรธรรมชาติและสิ่งแวดล้อม							
๖. Green Place สถานที่ทำงานน่าอยู่ น่าทำงาน	กลุ่มบริหารทั่วไป	√			ไม่ใช้งบประมาณ	จัดให้มี สถานที่ทำงานน่าอยู่ น่าทำงาน Green Place ของสำนักสื่อสารความเสี่ยงฯ	

แผนย่อย / โครงการ / กิจกรรม	กลุ่มงานที่รับผิดชอบ	ความสำเร็จของกิจกรรม			งบประมาณที่ใช้ (บาท)	ผลการดำเนินงาน	กรณีไม่เป็นไปตามแผน (ระบุ)
		ดำเนินการแล้วเสร็จ	อยู่ระหว่างดำเนินการ	ยังไม่ได้ดำเนินการ			
กลยุทธ์ที่ ๓ ส่งเสริมคุณธรรมหรือการทำความดีที่เปิดโอกาสให้ผู้เข้าร่วมกิจกรรมได้สะท้อนการมีคุณธรรรมจริยธรรมของตน ทั้งที่เป็นกิจกรรมภายในและ ภายนอกหน่วยงาน และกิจกรรมการทำความดีด้านการอนุรักษ์ทรัพยากรธรรมชาติและสิ่งแวดล้อม							
๗. กิจกรรมจิตอาสาและบำเพ็ญประโยชน์	กลุ่มบริหารทั่วไป	√			ไม่ใช้งบประมาณ	บุคลากร สำนักสื่อสารความเสี่ยงฯ จัดกิจกรรมและเข้าร่วมกิจกรรมจิตอาสาและบำเพ็ญประโยชน์ เก็บขยะบริเวณเขพพื้นที่อนุรักษ์ป่าชายเลน จ. ชลบุรี	

แผนย่อย / โครงการ / กิจกรรม	กลุ่มงานที่รับผิดชอบ	ความสำเร็จของกิจกรรม			งบประมาณที่ใช้ (บาท)	ผลการดำเนินงาน	กรณีไม่เป็นไปตามแผน (ระบุ)
		ดำเนินการแล้วเสร็จ	อยู่ระหว่างดำเนินการ	ยังไม่ได้ดำเนินการ			
กลยุทธ์ที่ ๓ ส่งเสริมคุณธรรมหรือการทำความดีที่เปิดโอกาสให้ผู้เข้าร่วมกิจกรรมได้สะท้อนการมีคุณธรรรมจริยธรรมของตน ทั้งที่เป็นกิจกรรมภายในและ ภายนอกหน่วยงาน และกิจกรรมการทำความดีด้านการอนุรักษ์ทรัพยากรธรรมชาติและสิ่งแวดล้อม							
๘. สำนักสื่อสารความเสี่ยงฯ ร่วมกัน ปันน้ำใจ	กลุ่มบริหารทั่วไป	√			ไม่ใช้งบประมาณ	บุคลากร สำนักสื่อสารความเสี่ยงฯ จัดกิจกรรมและเข้าร่วมกิจกรรมบริจาคสิ่งของแก่ผู้ยากไร้ จ. แม่ฮ่องสอน	

แผนย่อย / โครงการ / กิจกรรม	กลุ่มงาน ที่รับผิดชอบ	ความสำเร็จของกิจกรรม			งบประมาณ ที่ใช้ (บาท)	ผลการดำเนินงาน	กรณี ไม่เป็นไป ตามแผน (ระบุ)
		ดำเนินการ แล้วเสร็จ	อยู่ระหว่าง ดำเนินการ	ยังไม่ได้ ดำเนินการ			
กลยุทธ์ที่ ๓ ส่งเสริมคุณธรรมหรือการทำความดีที่เปิดโอกาสให้ผู้เข้าร่วมกิจกรรมได้สะท้อนการมีคุณธรรรมจริยธรรมของตน ทั้งที่เป็นกิจกรรมภายในและ ภายนอกหน่วยงาน และกิจกรรมการทำความดีด้านการอนุรักษ์ทรัพยากรธรรมชาติและสิ่งแวดล้อม							
๙. Recycle Together	กลุ่มบริหาร ทั่วไป	√			ไม่ใช้ งบประมาณ	สำนักสื่อสารความเสี่ยงฯ จัดกิจกรรม Trash to Trust คัดแยกด้วยจิตสำนึก ต่อยอดด้วยนวัตกรรม ดังนี้ - กิจกรรม “๑ ขวด ๑ พลังใจ” ขยะขวดน้ำพลาสติกสะอาดถูกรวบรวมไปส่งต่อผลิตภัณฑ์รีไซเคิล (เช่น เสื้อสะท้อนแสง/ผ้าห่มช่วยภัยหนาว) - กิจกรรม “ขยะมีค่า สร้างนวัตกรรม” เปิดพื้นที่เวิร์คช็อป DIY เช่น การทำกระถางจากกล่องนม การทำอุปกรณ์สำนักงานจากขยะรีไซเคิล 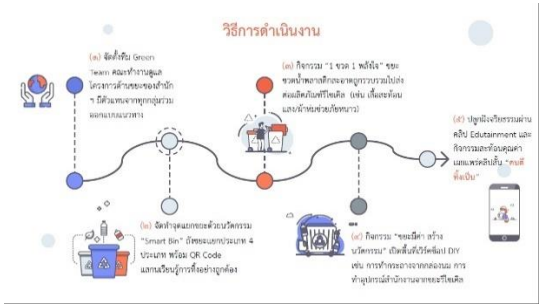 	

แผนย่อย / โครงการ / กิจกรรม	กลุ่มงาน ที่รับผิดชอบ	ความสำเร็จของกิจกรรม			งบประมาณ ที่ใช้ (บาท)	ผลการดำเนินงาน	กรณี ไม่เป็นไป ตามแผน (ระบุ)
		ดำเนินการ แล้วเสร็จ	อยู่ระหว่าง ดำเนินการ	ยังไม่ได้ ดำเนินการ			
กลยุทธ์ที่ ๓ ส่งเสริมคุณธรรมหรือการทำความดีที่เปิดโอกาสให้ผู้เข้าร่วมกิจกรรมได้สะท้อนการมีคุณธรรรมจริยธรรมของตน ทั้งที่เป็นกิจกรรมภายในและ ภายนอกหน่วยงาน และกิจกรรมการทำความดีด้านการอนุรักษ์ทรัพยากรธรรมชาติและสิ่งแวดล้อม							
๑๐. กิจกรรมบริจาคโลหิต ร่วมกับงานธนาคารเลือด หรือ โรงพยาบาลต่างๆ	กลุ่มบริหาร ทั่วไป	√			ไม่ใช้ งบประมาณ	นางสาวน้ำฝน วาระพิลา นักวิชาการเงินและบัญชี เป็นตัวแทนสำนักสื่อสารความเสี่ยงฯ เข้าร่วมกิจกรรมบริจาคโลหิต จำนวน ๒ ครั้ง	

แผนย่อย / โครงการ / กิจกรรม	กลุ่มงานที่รับผิดชอบ	ความสำเร็จของกิจกรรม			งบประมาณที่ใช้ (บาท)	ผลการดำเนินงาน	กรณีไม่เป็นไปตามแผน (ระบุ)
		ดำเนินการแล้วเสร็จ	อยู่ระหว่างดำเนินการ	ยังไม่ได้ดำเนินการ			
แผนย่อยที่ ๒ เพิ่มประสิทธิภาพการเรียนรู้ ระบบและกลไกการส่งเสริมคุณธรรม จริยธรรม							
กลยุทธ์ที่ ๑ เพิ่มประสิทธิภาพกระบวนการจัดการการเรียนรู้คุณธรรมจริยธรรม และวัฒนธรรมในการดำรงชีวิตบนพื้นฐานชีวิตวิถีใหม่							
กลยุทธ์ที่ ๒ พัฒนาเกณฑ์การประเมินองค์กรคุณธรรมอย่างเป็นรูปธรรม							
กลยุทธ์ที่ ๓ ยกระดับคะแนนการประเมินคุณธรรมและความโปร่งใสในการดำเนินงานของหน่วยงานภาครัฐ (ITA)							
๑๑. เข้าร่วมตอบแบบประเมินคุณธรรม และความโปร่งใสในการดำเนินงานของหน่วยงานในสังกัดกรมควบคุมโรค ประจำปีงบประมาณ พ.ศ. ๒๕๖๘ ที่สอดคล้องกับแนวทางการดำเนินงานของสำนักงาน ป.ป.ช. (การประเมิน ITA ระดับหน่วยงาน)	กลุ่มบริหารทั่วไป	√			ไม่ใช้งบประมาณ	บุคลากร สำนักสื่อสารความเสี่ยงฯ เข้าร่วมตอบแบบประเมินคุณธรรม และความโปร่งใสในการดำเนินงานของหน่วยงาน ประจำปีงบประมาณ พ.ศ. ๒๕๖๘ **คะแนนเฉลี่ยรวม 5 ตัวชี้วัด (แยกรายหน่วยงาน)** ลำดับ: 29 หน่วยงาน: สำนักสื่อสารความเสี่ยงและพัฒนาพฤติกรรมสุขภาพ คะแนน: 89.70 **คะแนนเฉลี่ยรวม (แยกรายตัวชี้วัด) จำนวน 43 หน่วยงาน** ลำดับ: 29 หน่วยงาน: สำนักสื่อสารความเสี่ยงและพัฒนาพฤติกรรมสุขภาพ ตัวชี้วัดที่ 1 การปฏิบัติตามนโยบายฯ: 89.77 ตัวชี้วัดที่ 2 การใช้งบประมาณ: 89.77 ตัวชี้วัดที่ 3 การใช้อำนาจ: 96.59 ตัวชี้วัดที่ 4 การใช้ทรัพย์สินของราชการ: 86.36 ตัวชี้วัดที่ 5 การแก้ไขปัญหาการทุจริต: 85.98 คะแนนเฉลี่ยรวม 5 ตัวชี้วัด: 89.70	

แผนย่อย / โครงการ / กิจกรรม	กลุ่มงาน ที่รับผิดชอบ	ความสำเร็จของกิจกรรม			งบประมาณ ที่ใช้ (บาท)	ผลการดำเนินงาน	กรณี ไม่เป็นไป ตามแผน (ระบุ)
		ดำเนินการ แล้วเสร็จ	อยู่ระหว่าง ดำเนินการ	ยังไม่ได้ ดำเนินการ			
แผนย่อยที่ ๓ ส่งเสริมให้กรมควบคุมโรคเป็นแบบอย่างการส่งเสริมองค์กรคุณธรรมต้นแบบ							
กลยุทธ์ที่ ๑ สร้างนวัตกรรมด้านการส่งเสริมองค์กรคุณธรรมต้นแบบ							
๑๒. คัดเลือกบุคลากรต้นแบบด้านคุณธรรม จริยธรรม (DDC Good Guy)	กลุ่มบริหารทั่วไป	√			ไม่ใช้งบประมาณ	นางสาววันทนา วงษ์บุตร ได้รับคัดเลือกเป็นบุคลากรต้นแบบด้านคุณธรรม จริยธรรม (DDC Good Guy) ของกรมควบคุมโรค นายชาตรี จอมคำสิงห์ ได้รับคัดเลือกเป็นบุคลากรต้นแบบด้านคุณธรรม จริยธรรม (DDC Good Guy) ประเภทข้าราชการ และนายภูมินันท์ ฝายนันทะ ได้รับคัดเลือกเป็นบุคลากรต้นแบบด้านคุณธรรม จริยธรรม (DDC Good Guy) ประเภทพนักงานราชการ ของสำนักสื่อสารความเสี่ยงฯ 	

แผนย่อย / โครงการ / กิจกรรม	กลุ่มงาน ที่รับผิดชอบ	ความสำเร็จของกิจกรรม			งบประมาณ ที่ใช้ (บาท)	ผลการดำเนินงาน	กรณี ไม่เป็นไป ตามแผน (ระบุ)
		ดำเนินการ แล้วเสร็จ	อยู่ระหว่าง ดำเนินการ	ยังไม่ได้ ดำเนินการ			
แผนย่อยที่ ๓ ส่งเสริมให้กรมควบคุมโรคเป็นแบบอย่างการส่งเสริมองค์กรคุณธรรมต้นแบบ							
กลยุทธ์ที่ ๑ สร้างนวัตกรรมด้านการส่งเสริมองค์กรคุณธรรมต้นแบบ							
๑๓. ประเมินองค์กรคุณธรรม (DDC Good Govermance Award)	กลุ่มบริหาร ทั่วไป	√			ไม่ใช้ งบประมาณ	สำนักสื่อสารความเสี่ยงฯ ได้รับการประเมินเป็นองค์กรคุณธรรม (DDC Good Govermance Award) ประจำปีงบประมาณ พ.ศ. ๒๕๖๗ และในปีงบประมาณ พ.ศ. ๒๕๖๘ สำนักสื่อสารความเสี่ยงฯ อยู่ระหว่างการประเมินเพื่อรักษาระดับองค์กรคุณธรรมต้นแบบต่อไป กรมควบคุมโรค ขอมอบประกาศนียบัตรฉบับนี้ไว้เพื่อแสดงว่า สำนักสื่อสารความเสี่ยงและพัฒนาพฤติกรรมสุขภาพ มีผลการประเมินองค์กรคุณธรรม ประจำปีงบประมาณ พ.ศ. ๒๕๖๗ ระดับ องค์กรคุณธรรมต้นแบบ ขอให้ท่านรักษาคุณค่าแห่งความดีนี้ไว้ เพื่อประโยชน์สุขแก่ตน และเป็นแบบอย่างที่ดีให้แก่สังคมสืบไป ให้ไว้ ณ วันที่ ๒๗ สิงหาคม พ.ศ. ๒๕๖๗ (นายแพทย์รังสิต ทีระติเลิศกฤการ) อธิบดีกรมควบคุมโรค	

แผนย่อย / โครงการ / กิจกรรม	กลุ่มงาน ที่รับผิดชอบ	ความสำเร็จของกิจกรรม			งบประมาณ ที่ใช้ (บาท)	ผลการดำเนินงาน	กรณี ไม่เป็นไป ตามแผน (ระบุ)
		ดำเนินการ แล้วเสร็จ	อยู่ระหว่าง ดำเนินการ	ยังไม่ได้ ดำเนินการ			
กลยุทธ์ที่ ๒ พัฒนาความเข้มแข็งของเครือข่าย และขยายความร่วมมือจากภาคส่วนอื่นๆ							
๑๔. บุคลากรเข้าร่วมกิจกรรมที่กลุ่มจริยธรรมจัดขึ้น เพื่อส่งเสริมงานด้านคุณธรรมจริยธรรมของกรมควบคุมโรค	กลุ่มบริหารทั่วไป	√			ไม่ใช้งบประมาณ	- สำนักสื่อสารความเสี่ยงฯ เข้าร่วมประชุมขับเคลื่อนการประเมินคุณธรรมและความโปร่งใสในการปฏิบัติราชการกรมควบคุมโรค ประจำปีงบประมาณ พ.ศ. ๒๕๖๘ วันที่ ๑๙ พฤษภาคม ๒๕๖๘ เวลา ๑๓.๓๐ - ๑๖.๓๐ น. ณ ห้องประชุมสุรินทร์ พินิจพงศ์ กองโรคติดต่อนำโดยแมลง อาคาร ๔ ชั้น ๔ กรมควบคุมโรค - สำนักสื่อสารความเสี่ยงฯ เข้าร่วมประชุมแลกเปลี่ยนเรียนรู้ผลการดำเนินงานด้านการส่งเสริมคุณธรรม จริยธรรม ประจำปีงบประมาณ พ.ศ. ๒๕๖๘ วันที่ ๑๓ มิถุนายน ๒๕๖๘ เวลา ๐๙.๓๐ – ๑๖.๓๐ น. ณ ห้องประชุมอายุรกิจโกศล อาคาร ๑ ชั้น ๒ กรมควบคุมโรค	

แผนย่อย / โครงการ / กิจกรรม	กลุ่มงาน ที่รับผิดชอบ	ความสำเร็จของกิจกรรม			งบประมาณ ที่ใช้ (บาท)	ผลการดำเนินงาน	กรณี ไม่เป็นไป ตามแผน (ระบุ)
		ดำเนินการ แล้วเสร็จ	อยู่ระหว่าง ดำเนินการ	ยังไม่ได้ ดำเนินการ			
กลยุทธ์ที่ ๒ พัฒนาความเข้มแข็งของเครือข่าย และขยายความร่วมมือจากภาคส่วนอื่นๆ							
๑๕. เข้าร่วมตลาดนัดคุณธรรม กรมควบคุมโรค (DDC Moral Market)	กลุ่มบริหาร ทั่วไป	√			ไม่ใช้ งบประมาณ	สำนักสื่อสารความเสี่ยงฯ เข้าร่วมตลาดนัดคุณธรรม กรมควบคุมโรค (DDC Moral Market) โดยได้นำเสนอโครงการ Trash to Trust คัดแยกด้วยจิตสำนึก ต่อยอดด้วยนวัตกรรมภายใต้แนวคิด "EUSC : Ethics Unity Innovation for Sustainable Collaboration" จริยธรรมนวัตกรรมแห่งความยั่งยืน โครงการ “Trash to Trust” ได้รับการออกแบบบนพื้นฐานของ นวัตกรรมจริยธรรม ที่ผสมผสานการพัฒนารูปแบบการคัดแยกขยะ การสร้างระบบแปรรูปขยะต่อยอด และการปลูกฝังจิตสำนึกคุณธรรมแก่บุคลากร โดยเชื่อมโยงแนวคิด EUSC ได้แก่ Ethics (จริยธรรม), Unity (ความร่วมมือ), Innovation (นวัตกรรม) และ Sustainable Collaboration (ความร่วมมือที่ยั่งยืน) เพื่อให้เกิดการมีส่วนร่วมของเจ้าหน้าที่ทุกฝ่าย ในการสร้างวัฒนธรรมองค์กรสีเขียวที่แท้จริง	

แผนย่อย / โครงการ / กิจกรรม	กลุ่มงาน ที่รับผิดชอบ	ความสำเร็จของกิจกรรม			งบประมาณ ที่ใช้ (บาท)	ผลการดำเนินงาน	กรณี ไม่เป็นไป ตามแผน (ระบุ)
		ดำเนินการ แล้วเสร็จ	อยู่ระหว่าง ดำเนินการ	ยังไม่ได้ ดำเนินการ			
กลยุทธ์ที่ ๒ พัฒนาความเข้มแข็งของเครือข่าย และขยายความร่วมมือจากภาคส่วนอื่นๆ							
๑๖. ร่วมบริจาคสิ่งของร่วมกับภาคีเครือข่ายและภาคส่วนอื่นๆ "คนรับสุขใจ คนให้อิ่มบุญ"	กลุ่มบริหารทั่วไป	√			ไม่ใช้ งบประมาณ	สำนักสื่อสารความเสี่ยงฯ มอบของขวัญเพื่อเป็นกำลังใจให้กับป้าแก้ว แม่บ้านกรมควบคุมโรค ที่ทำหน้าที่ดูแลสำนักสื่อสารความเสี่ยงฯ "คนรับสุขใจ คนให้อิ่มบุญ"	

แผนย่อย / โครงการ / กิจกรรม	กลุ่มงาน ที่รับผิดชอบ	ความสำเร็จของกิจกรรม			งบประมาณ ที่ใช้ (บาท)	ผลการดำเนินงาน	กรณี ไม่ เป็นไป ตามแผน (ระบุ)
		ดำเนินการ แล้วเสร็จ	อยู่ระหว่าง ดำเนินการ	ยังไม่ได้ ดำเนินการ			
กลยุทธ์ที่ ๓ พัฒนาระบบฐานข้อมูลด้านองค์กรคุณธรรมอย่างเป็นระบบ							
๑๗. ยกย่องเชิดชูบุคลากรต้นแบบด้านคุณธรรม จริยธรรม โดยเผยแพร่บนเว็บไซต์ของหน่วยงานและช่องทางสื่อสารออนไลน์ต่างๆ	กลุ่มบริหารทั่วไป	√			ไม่ใช้ งบประมาณ	สำนักสื่อสารความเสี่ยงฯ ยกย่องเชิดชูบุคลากรต้นแบบด้านคุณธรรม จริยธรรม โดยเผยแพร่บนเว็บไซต์ของหน่วยงานและช่องทางแอปพลิเคชันไลน์ 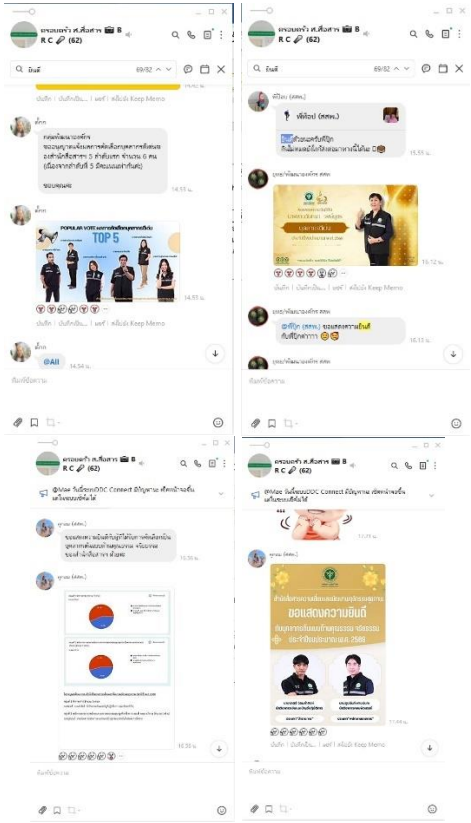	

แผนย่อย / โครงการ / กิจกรรม	กลุ่มงานที่รับผิดชอบ	ความสำเร็จของกิจกรรม			งบประมาณที่ใช้ (บาท)	ผลการดำเนินงาน	กรณีไม่เป็นไปตามแผน (ระบุ)
		ดำเนินการแล้วเสร็จ	อยู่ระหว่างดำเนินการ	ยังไม่ได้ดำเนินการ			
แผนย่อยที่ ๔ ส่งเสริมมาตรฐานทางจริยธรรม และสร้างสังคม-วัฒนธรรมภายในหน่วยงาน							
กลยุทธ์ที่ ๑ พัฒนากลไกการส่งเสริมมาตรฐานทางจริยธรรม การส่งสริมจริยธรรมในระดับองค์กรให้เชื่อมโยงสอดประสานกันได้อย่างมีประสิทธิภาพ							
กลยุทธ์ที่ ๒ บูรณาการด้านการส่งเสริมจริยธรรรมเข้ากับงานด้านการส่งเสริมคุณธรรม เพื่อสร้างสังคม/วัฒนธรรมภายในหน่วยงาน							
๑๘. เผยแพร่องค์ความรู้ด้านคุณธรรม จริยธรรม และต่อต้านการทุจริต	กลุ่มบริหารทั่วไป	√			ไม่ใช้งบประมาณ	สำนักสื่อสารความเสี่ยงฯ ดำเนินการประชาสัมพันธ์เชิงสร้างสรรค์ ผ่าน Facebook ของสำนักสื่อสารความเสี่ยงฯ https://www.facebook.com/share/p/๑F๔ZyMJgH๘/ https://www.facebook.com/share/๑๙๑mWNihZ๖/ https://www.facebook.com/share/p/๑CBkZvvMCC/	

แผนย่อย / โครงการ / กิจกรรม	กลุ่มงานที่รับผิดชอบ	ความสำเร็จของกิจกรรม			งบประมาณที่ใช้ (บาท)	ผลการดำเนินงาน	กรณีไม่เป็นไปตามแผน (ระบุ)
		ดำเนินการแล้วเสร็จ	อยู่ระหว่างดำเนินการ	ยังไม่ได้ดำเนินการ			
กลยุทธ์ที่ ๒ พัฒนาความเข้มแข็งของเครือข่าย และขยายความร่วมมือจากภาคส่วนอื่นๆ							
๑๙. เข้าร่วมการจัดการความรู้และถอดบทเรียนความสำเร็จจากการดำเนินงานองค์กรคุณธรรมต้นแบบ	กลุ่มบริหารทั่วไป	√			ไม่ใช้งบประมาณ	สำนักสื่อสารความเสี่ยงฯ จัดประชุมเชิงปฏิบัติการพัฒนาศักยภาพบุคลากรด้านการส่งเสริมคุณธรรม จริยธรรม และการบริหารจัดการภาครัฐ ของสำนักสื่อสารและพัฒนาพฤติกรรมสุขภาพ เพื่อจัดการความรู้และถอดบทเรียนความสำเร็จจากการดำเนินงานองค์กรคุณธรรมต้นแบบ ระหว่างวันที่ ๑๘ – ๒๐ มิถุนายน ๒๕๖๘ ณ เลค เฮฟเว่น รีสอร์ท จ. กาญจนบุรี 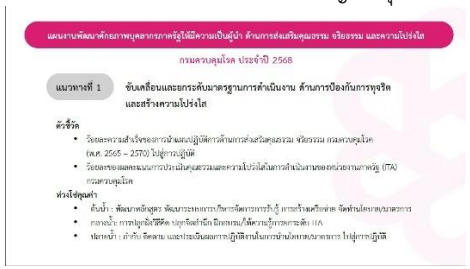 แผนงานพัฒนาศักยภาพบุคลากรภาครัฐให้มีความเป็นผู้นำ ด้านการส่งเสริมคุณธรรม จริยธรรม และความโปร่งใส กรมควบคุมโรค ประจำปี 2568 แนวทางที่ 1 ขับเคลื่อนและยกระดับมาตรฐานการดำเนินงาน ด้านการป้องกันการทุจริต และสร้างความโปร่งใส ตัวชี้วัด • ร้อยละความสำเร็จของการนำแผนปฏิบัติการด้านการส่งเสริมคุณธรรม จริยธรรม กรมควบคุมโรค (พ.ศ. 2565 – 2570) ไปสู่การปฏิบัติ • ร้อยละของผลคะแนนการประเมินคุณธรรมและความโปร่งใสในการดำเนินงานของหน่วยงานภาครัฐ (ITA) กรมควบคุมโรค ห่วงโซ่คุณค่า • ต้นน้ำ : พัฒนาหลักสูตร พัฒนาระบบการเก็บข้อมูลการการรับรู้ การสร้างเครือข่าย จัดทำแผนงานบูรณาการ • กลางน้ำ: การปฏิบัติวิธีคิด ปฏิบัติตัวเป็น มีจิตสาธารณะ/ให้ความรู้การทดสอบ ITA • ปลายน้ำ : กำกับ ติดตาม และประเมินผลการการปฏิบัติงานในการนำแผนงานบูรณาการ ไปสู่การปฏิบัติ แผนงานพัฒนาศักยภาพบุคลากรภาครัฐให้มีความเป็นผู้นำ ด้านการส่งเสริมคุณธรรม จริยธรรม และความโปร่งใส กรมควบคุมโรค ประจำปี 2568 แนวทางที่ 2 ส่งเสริมองค์กรสุขภาวะ เพื่อขับเคลื่อนสู่องค์กรคุณธรรม ตัวชี้วัด • ร้อยละความสำเร็จของการขับเคลื่อนการดำเนินงานเป็นองค์กรคุณธรรมขั้นเลิศ ของหน่วยงานในสังกัดกรมควบคุมโรค • ร้อยละความสำเร็จของหน่วยงานในสังกัดกรมควบคุมโรคที่มีการพัฒนาบุคลากรต้นแบบด้านคุณธรรม จริยธรรม (DDC Good Guy) ห่วงโซ่คุณค่า • ต้นน้ำ : วางระบบมาตรฐานการส่งเสริมคุณธรรม ในกรมควบคุมโรค • กลางน้ำ : สร้างและพัฒนาหน่วยงานในสังกัดกรมควบคุมโรคให้เป็นองค์กรคุณธรรม • ปลายน้ำ : ส่งเสริมให้กรมควบคุมโรคเป็นแบบอย่าง ด้านการส่งเสริมให้เป็นองค์กรคุณธรรม การขับเคลื่อนและยกระดับมาตรฐานการดำเนินงานด้านการป้องกันการทุจริตและสร้างความโปร่งใส กลยุทธ์ / แนวทางการดำเนินงาน เสริมสร้างองค์ความรู้ / วิปัจฉิยองค์กร / พัฒนาระบบบริหารจัดการ / ติดตามและประเมินผล	

แผนย่อย / โครงการ / กิจกรรม	กลุ่มงาน ที่รับผิดชอบ	ความสำเร็จของกิจกรรม			งบประมาณ ที่ใช้ (บาท)	ผลการดำเนินงาน	กรณี ไม่เป็นไป ตามแผน (ระบุ)
		ดำเนินการ แล้วเสร็จ	อยู่ระหว่าง ดำเนินการ	ยังไม่ได้ ดำเนินการ			
กลยุทธ์ที่ ๒ พัฒนาความเข้มแข็งของเครือข่าย และขยายความร่วมมือจากภาคส่วนอื่นๆ							
๑๙. เข้าร่วมการจัดการความรู้และถอดบทเรียนความสำเร็จจากการดำเนินงานองค์กรคุณธรรมต้นแบบ (ต่อ)	กลุ่มบริหารทั่วไป	√			ไม่ใช้งบประมาณ	สำนักสื่อสารความเสี่ยงฯ จัดประชุมเชิงปฏิบัติการพัฒนาศักยภาพบุคลากรด้านการส่งเสริมคุณธรรมจริยธรรม และการบริหารจัดการภาครัฐ ของสำนักสื่อสารและพัฒนาพฤติกรรมสุขภาพ เพื่อจัดการความรู้และถอดบทเรียนความสำเร็จจากการดำเนินงานองค์กรคุณธรรมต้นแบบ ระหว่างวันที่ ๑๘ – ๒๐ มิถุนายน ๒๕๖๘ ณ เลค เฮฟเว่น รีสอร์ท จ. กาญจนบุรี	